

LA MATMOBILE

Véhicule équipé d'un dispositif d'exposition et
de médiation nomade, Pays d'Ancenis

Centre d'art
contemporain
du Pays d'Ancenis

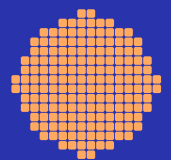
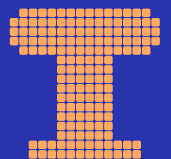

www.lemat-centredart.com

LA MATMOBILE

C'est quoi ?

La Matmobile est un véhicule équipé d'un dispositif d'exposition et de médiation nomade qui s'installe dans différents milieux pour offrir une expérience artistique et esthétique à tous.

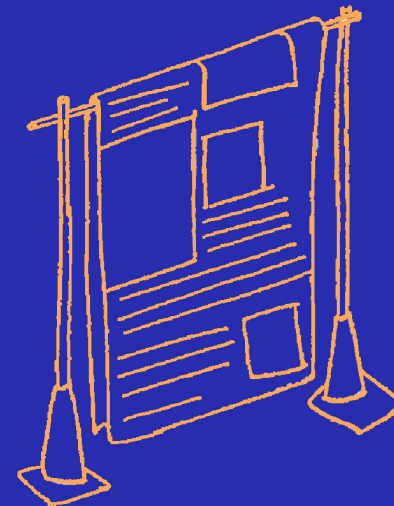
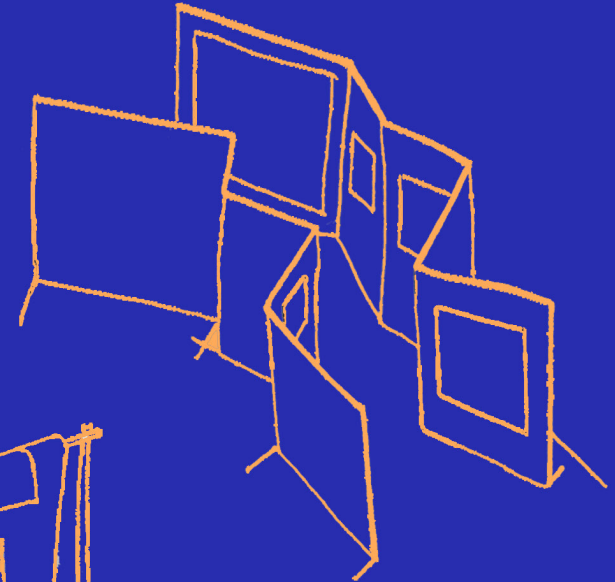
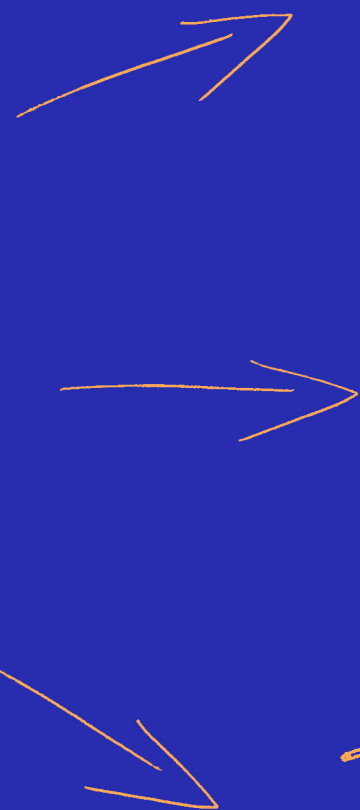

La Matmobile est dépliable et démontable, elle peut être réinstallée et est écologiquement responsable. Elle se compose d'un mobilier scénographique qui se déploie pour présenter des œuvres, des éditions et des livres d'artistes.

LA MATMOBILE

Pour quelles oeuvres ?



dessins



vidéos



sculptures



photographies



peintures



éditions et livres
d'artistes

LA MATMOBILE

Inspirations

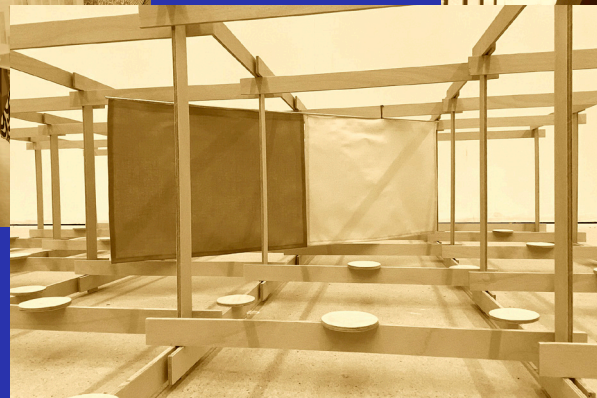

LA MATMOBILE

Pourquoi ?

La Matmobile est un support pour inviter des artistes contemporains et faire voyager des œuvres dans des espaces insolites ou non dédiés aux expositions.

Mobile, nomade
et modulable

Des artistes invité.e.s



Dessins, peintures, sculptures,
photographies, vidéos, des
éditions et des livres d'artistes

Va à la rencontre des
habitantes et habitants

Tous les lieux et
tous les milieux

LA MATMOBILE

Où ?

La Matmobile va à la rencontre des 68 000 habitant.e.s du Pays d'Ancenis. Elle peut faire halte dans les 20 communes qui le compose.

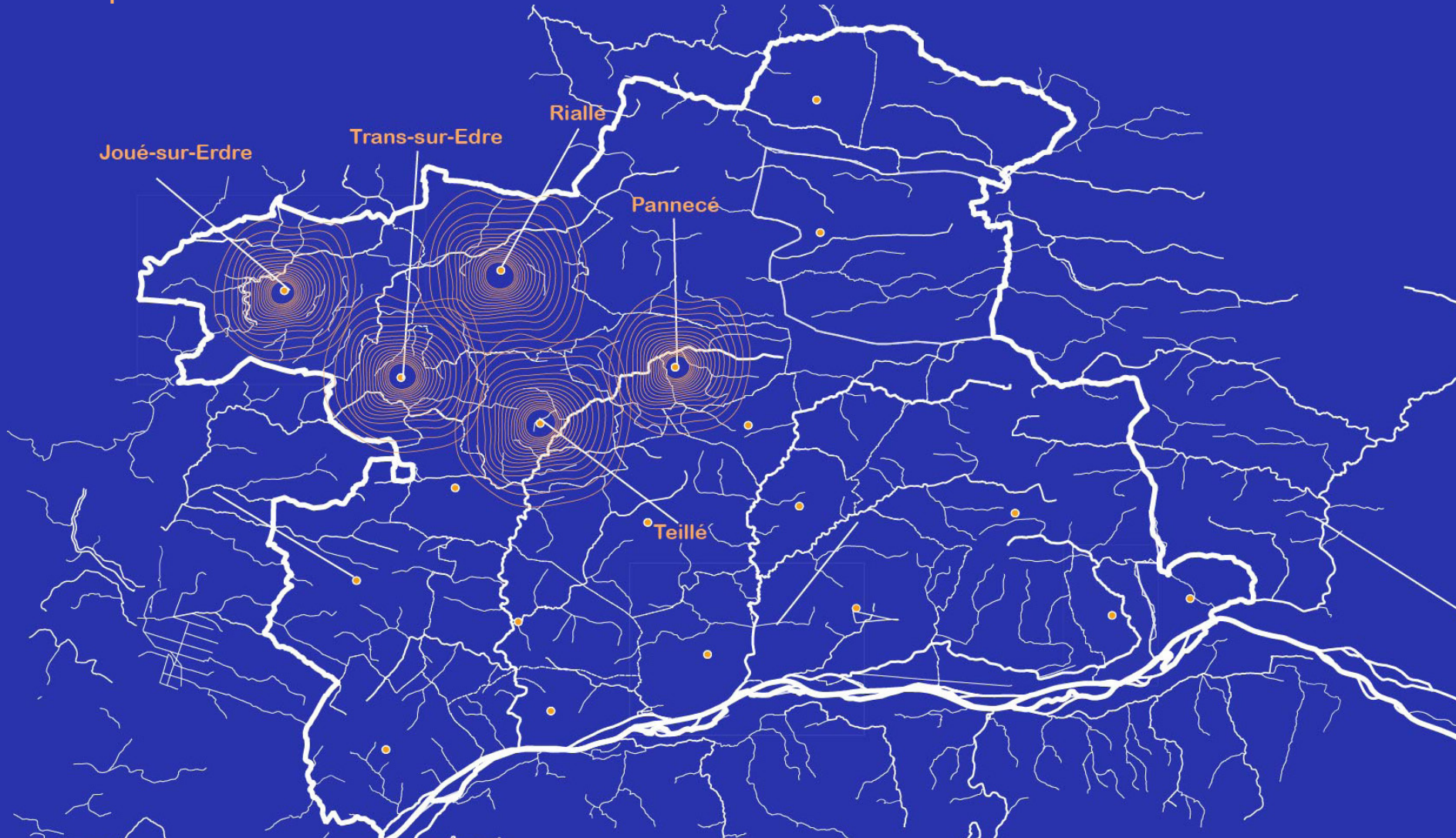

LA MATMOBILE

Où ?

La MATMOBILE se déplace sur une zone géographique par saison

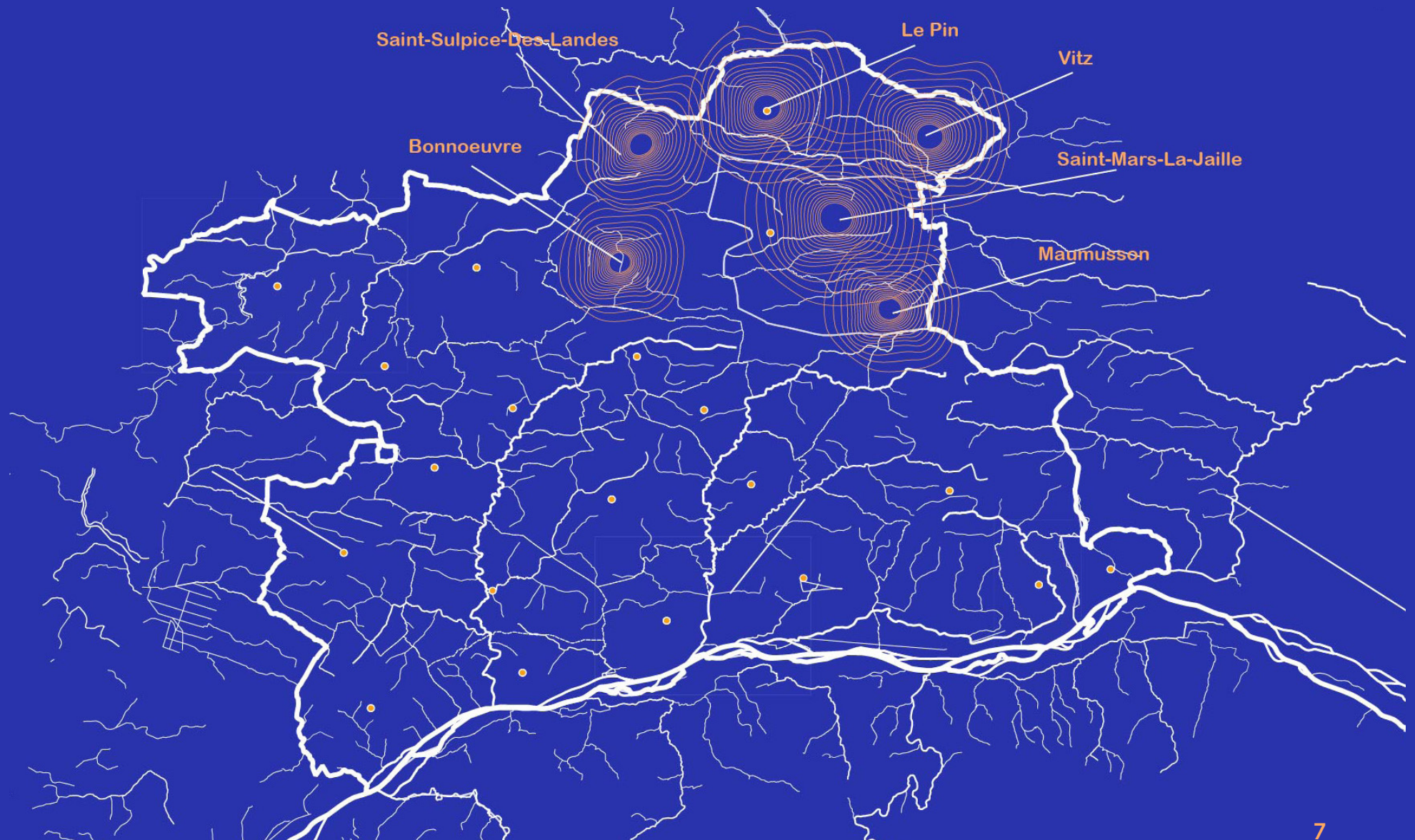

LA MATMOBILE

Par qui ? Pour qui ?

La Matmobile est conçue par un équipage (adhérent.e.s, enseignant.e.s, salarié.e.s) du MAT, centre d'art contemporain du Pays d'Ancenis pour amener l'art là où il est peu présent. L'équipe du MAT propose une médiation sur mesure qui stimule les sens, le regard et les échanges autour des œuvres.

La Matmobile s'engage dans un projet d'intérêt public, porté par la volonté d'ouvrir la bulle de l'art à toutes et tous. Le Matmobile est un projet de proximité qui s'adresse aux 68 000 habitantes et habitants du Pays d'Ancenis.



Les partenaires : le réseau Biblioofil, le réseau ESS, les Ephad et maison de retraites, les IME, la Mission locale, l'Etape/adjina, les Maisons d'assistantes maternelles, les communes du Pays d'Ancenis et plus généralement les associations engagées dans l'insertion, l'action sociale, la lutte contre l'exclusion installées sur le Pays d'Ancenis. Le Fonds Régional d'Art Contemporain des Pays de la Loire, le MuMo — Musée Mobile sont également partenaires de ce projet concernant le jeu « Crée ton expo ».

Groupe de travail porteur du projet : Mélanie Abellan, Jean-Christophe Nourisson, Mireille Migné, Anne-Martine Voisin, Céline Berguel, Eva Aubouin, Marine Triballeau, Céline Guignon, Jennifer Gobert, Antoine Dalègre et Isabelle Tellier.

Réalisation de visuels :

La réalisation de quelques visuels a été confiées à NOAM duo de jeunes artistes basé à Montrelais.

LA MATMOBILE

Combien ?

Ce qui devra être financé :

un véhicule
mobilier (design + construction)
une signalétique (kit à décliner)
livres/éditions
une tablette
un vidéoprojecteur
écran

Estimation du montant en euros :
50 000 €

Solidaire

La Matmobile est un projet solidaire. Il est centré sur l'art contemporain axé sur l'action sociale de proximité, d'insertion et lutte contre l'exclusion. Il tente de faire sortir l'art du contexte habituel de l'exposition pour aller à la rencontre de plus grand nombre et de tous les contextes.

Citoyen

La Matmobile est porté par des citoyens qui souhaitent que l'art soit présent près de chez eux.

Écologique

La Matmobile est dépliable et démontable, elle peut être réinstallée et est écologiquement responsable. Les matériaux utilisés pour la Matmobile sont issus en grande partie du réemploi.

Contact

Le MAT – centre d'art contemporain
du Pays d'Ancenis
Chapelle des Ursulines
Avenue de la Davrays
44150 Ancenis-Saint-Géreon

Isabelle Tellier
direction@lemat-centredart.com